

PIANTA COPERTURA
Scala 1 : 200

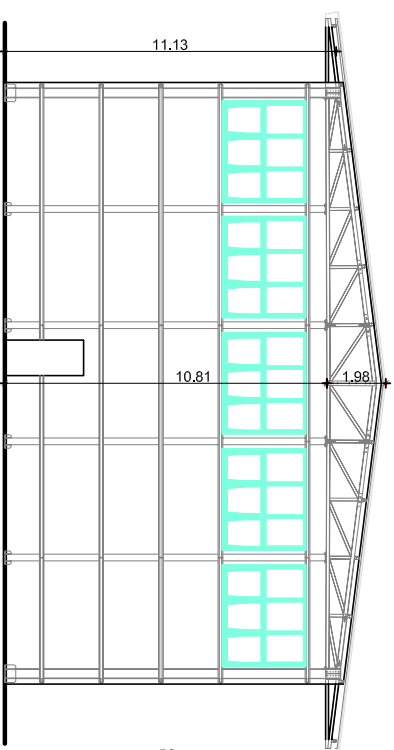

SEZIONE A - A
Scala 1 : 100

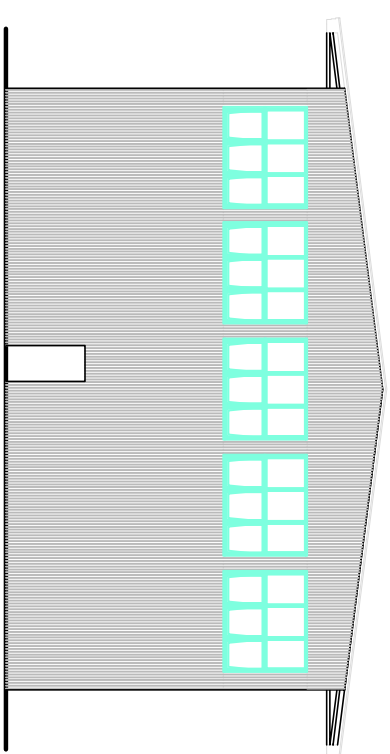

PROSPETTO OVEST
Scala 1 : 100

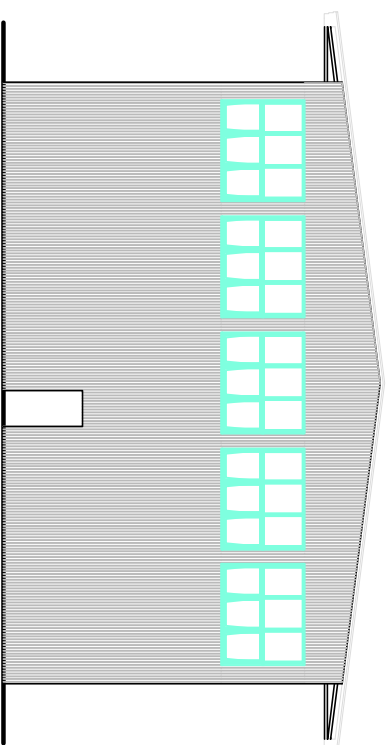

PROSPETTO EST
Scala 1 : 100

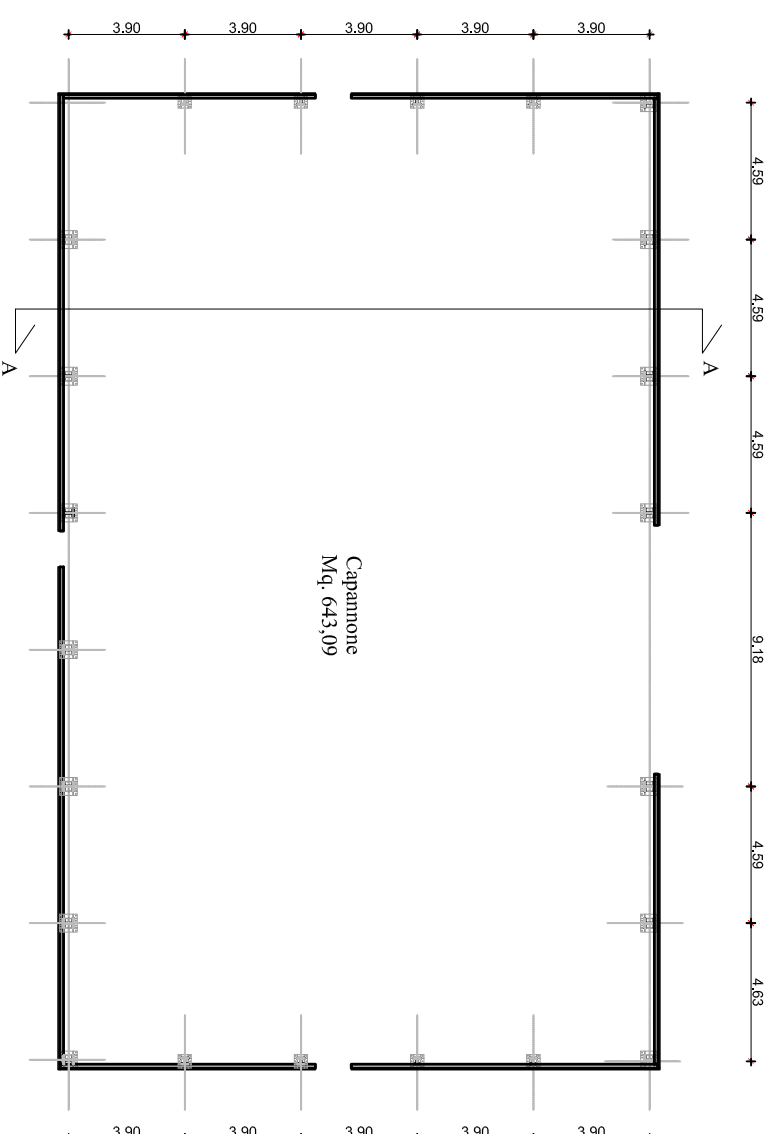

PIANTA PIANO TERRA
Scala 1 : 100

Capannone
Mq. 643,09



ESTRATTO MAPPA - PLANTE - PROSPETTI - SEZIONE

3

STATO DI PROGETTO

Scala 1 : 100 - 1:1000

Identificativi Catastali
Comune di Venezia
Fig. 192 Mapp. Lc. 1897

Comune
Venezia - Marghera
Via della Geologia

INTERVENTO

RICHIESTA DI PERMESSO DI
COSTRUIRE
PER REALIZZAZIONE DI UN NUOVO
CAPANNONE



Ditta
ECO RICICLI VERITAS SRL
Direttore Tecnico : Dott. Alessio Bonetto

Il Tecnico
Architetto QUERIN Gabriella

STUDIO TECNICO

Scale: Azimut Direzione (PN) Via Santa Rosalia, n° 27 tel. 399.899.2485 e-mail: gabriella.querin@architettopca.it
I presente grafico non prescinde dalla legge per quanto riguarda la propria funzione. Ogni scala, 7° piano deve di ipotesi.
Tale disegno è valido come disegno sempre ed in ogni caso la autorizzazione di progetto non è in nessun caso valida.
rispettare i termini e norme dell'art. 7 della legge del numero 390/14, 144

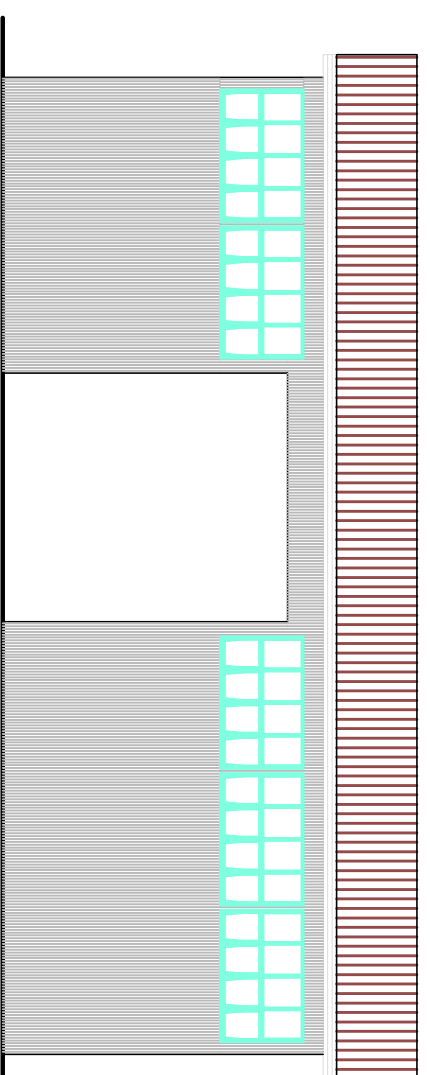

PROSPETTO NORD
Scala 1 : 100

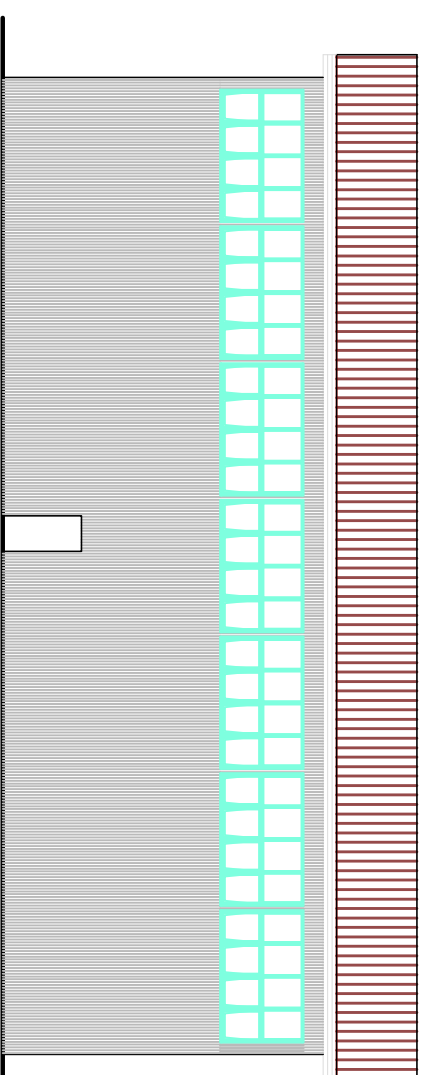

PROSPETTO SUD
Scala 1 : 100